Supra KeySafe S7 AUTO Schlüsselsafe

Supra KeySafe S7 Pro Auto mobiler Schlüsselsafe ? Lagerung Schlüsselbund, Fernbedienung ? Montage KFZ Seitenscheibe ? Einfache Fahrzeugübergabe ?.

Artikelnummer SB_KSS7AUTO
Gewicht 1.9kg

Produktbeschreibung

Die mobile Schlüsselbox kann an der Seitenscheibe eines KFZ angebracht werden. (Achtung, falls Sie einen Windabweiser haben, ist das Produkt ggf. nicht verwendbar. Vorsicht beim Heben und Senken der Scheibe, zuvor Sitz und Passgenauigkeit des Metallbügels prüfen!) Sie kann mit ganzem Schlüsselbund oder zB. einer Fernbedienung bestückt werden und ermöglicht eine einfache Fahrzeugübergabe bei Taxiunternehmen, Carsharing. Auch für einen Einsatz auf Baumaschinen oder Leihmaschinen ist sie geeignet. Ein Supra KeySafe Auto ermöglicht eine einfache Schlüsselübergabe in vielen Anwendungsbereichen, wird jedoch nicht für die Verwendung auf öffentlichen Verkehrsflächen empfohlen.

Achtung! Bitte beachten Sie, dass ...

... ein Schlüsselsafe bzw. eine Schlüsselbox ein gutes technisches Hilfsmittel ist, aber kein Tresor!

... in sicherheitstechnisch sensiblen Bereichen der Schutz dieser Box eventuell nicht ausreichend sein kann.

...bei dieser Art der KFZ-Schlüsselaufbewahrung gegebenenfalls kein Versicherungsschutz besteht.

... bei der Verwendung dieses Keysafes, das Abstellen der Fahrzeuge auf öffentlichen Verkehrsflächen zu vermeiden ist (Einbruchrisiko).

Die große Schlüsselsafe Extraklasse für die Montage an der Seitenscheibe eines KFZ ...

Produktvorteile:

- Sehr stabile, wetterbeständige Metallkonstruktion
- Zur Montage an der Seitenscheibe eines KFZ
- Für großen Schlüsselbund oder Fernbedienung
- Codes können jederzeit gewechselt werden
- Über 1000 verschiedene Codes möglich
- Mit aufklappbarer Gummiabdeckung schwarz
- Mit Halteblech zur Klemmung an der Seitenscheibe

Original Supra KeySafe S7 Pro Auto

Technische Details:

Außenmaße (HxBxT):	125 x 90 x 70 mm
Innenmaße (HxBxT):	95 x 60 x 37 mm
Produktgewicht:	ca. 1680 g
Gewicht mit Hülle:	ca. 1750 g
Gehäusefarbe:	Schwarz (Farbe nicht wählbar)
Material:	Metallgehäuse aus Zinklegierung
Oberfläche:	beschichtet, lackiert
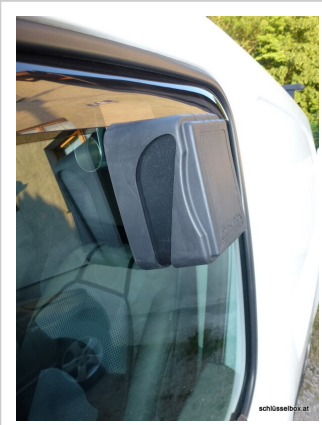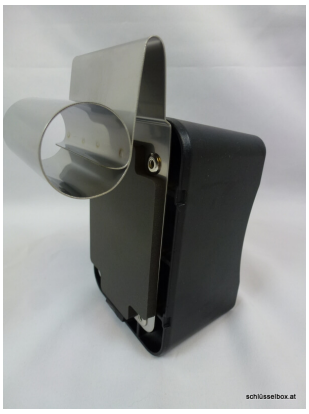
Weitere Bilder