Rohrsafe NIRO 60x160



NIRO Spezial Rohrsafe 60x160 ? Großer Schlüsselrohrtresor ? Vorgerichtet für Profilhalbzylinder ? Handwerkliche Fertigung aus verschweißtem Edelstahl ?.

Artikelnummer SB-RS60160N

Gewicht 0.95kg

Produktbeschreibung

Der große Rohrtresor 60x160 aus Edelstahl wird in erster Linie als Schlüsseldepot von Überwachungsfirmen, Energieversorgungs- und Telekommunikationsunternehmen, Aufzugsfirmen, Carsharing, im Dienstleistungs- und Pflegebereich, Lebensmittelketten oder bei Nachtanlieferungen eingesetzt. Das Schlüsseldepot aus Edelstahl ist besonders für den Außenbereich geeignet.

Die Lieferung erfolgt ohne Profilhalbzylinder. Ein Halbzylinder 30/10 mit verstellbarer Sperrnase (Grundstellung 12:00 Uhr) ist erforderlich, beachten Sie hier auch unseren Menüpunkt Zubehör.

Großes Schlüsseldepot für Profilhalbzylinder, geeignet für Mauereinbau, für viele Einsatzzwecke....

Unser Tipp: eignet sich aber auch optimal zur Verwahrung von persönlichen, wertvollen Kleingegenständen, Bargeld oder Schmuck!

Produktvorteile:

- Handwerkliches Erzeugnis, sorgfältig angefertigt
- Komplett aus Edelstahlblech verschweißt
- Geräumiger Safeeinsatz (rechteckig)
- Mit vorderem umlaufenden Rand (84 mm Stulp)
- Zylindergehäusedeckel (Einsatz) aus bebürstetem Edelstahl
- Mit ausklappbarem Maueranker, zum Einmauern oder Verkleben in bauseitiger Kernbohrung (ca. 58 - 60 mm)
- Einsetzbar für Beton und Mauerwerk

Großer Rohrsafe NIRO 60x160

Technische Details:

Aussenmaße (BxHxT):	46 x 42 x 164 mm (Kernbohrung DM 60/160 erforderlich)
Innenmaße (BxHxT):	28 x 40 x 100 mm (lichtes Maß)
Notwendige Bohrkrone:	58 - 60 mm
Produktgewicht:	ca. 600 g
Material Saferohr:	Edelstahl
Material Schließeinsatz:	Edelstahl
Maueranker:	Vorhanden (ausklappbar)

schlüsselmanagement.at
Klaus Madzar
A-1160 Wien, Blumberggasse 3
Telefon +43 (0)1 4805656
office@schluesselmanagement.at
www.schluesselmanagement.at

Weitere Bilder


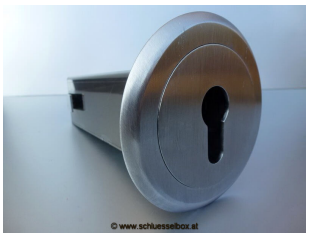


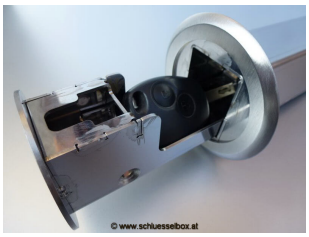





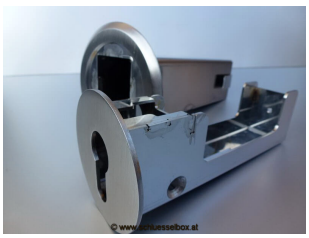

schlüsselmanagement.at
Klaus Madzar

A-1160 Wien, Blumberggasse 3
Telefon +43 (0)1 4805656

office@schluesselmanagement.at
www.schluesselmanagement.at