# Rohrsafe 75x150 VI



Rohrtresor 75x150 großer Schlüsselrohrsafe ?Für Halbzylinder ? Geschützt vor Regen, Staub und Wettereinflüssen ? Geräumiges Saferohr aus Aluminium ?.

**Artikelnummer** SB-RS75150VI

**Gewicht** 1.7kg

## Produktbeschreibung

Geräumiger Rohrsafe für Überwachungsfirmen, Energieversorgungs- und Telekommunikationsunternehmen, Aufzugsfirmen, Carsharing, im Dienstleistungs- und Pflegebereich, Lebensmittelketten oder bei Nachtanlieferungen. Er ist für den Außenbereich und Innenbereich geeignet und wird vorwiegend als Schlüsseldepot genutzt.

**Hinweis:** Die Lieferung erfolgt ohne Profilhalbzylinder. Ein Halbzylinder 30/10 mit verstellbarer Sperrnase (Grundstellung 13:00 Uhr) ist erforderlich, beachten Sie hier auch unseren Menüpunkt Zubehör.

### Schlüsseldepot für Profilhalbzylinder, geeignet für Mauereinbau, für viele Einsatzzwecke....

Unser Tipp: Eignet sich aufgrund der Visierschiebeabdeckrosette perfekt für bewitterte Montageorte.

**Produktvorteile:**

- mit abnehmbarem Schlüsselring
- geräumiges Saferohr aus Aluminium
- mit stabiler Visierschiebeabdeckrosette aus Aluminium (F1), 12 mm stark
- Visiergeschützt vor Regen, Staub und anderen Wettereinflüssen
- Zylindergehäusedeckel aus Edelstahl
- ohne Maueranker, zum Verkleben in bauseitiger Kernbohrung 50mm
- einsetzbar für Beton und Mauerwerk

### Stabiler Schlüsselrohrsafe, vorgerichtet für Halbzylinder

**Technische Details:**

| | |
|---|---|
| Außenmaße (DMxT): | 75 x 150 mm |
| Innenmaße (DMxT) | 58 x 98 mm (lichtes Maß) |
| Einlaßtiefe: | 140mm |
| Visierrosette: | 90 x 80 mm |
| Produktgewicht: | ca. 1600 g |
| Material Saferohr: | Aluminium |
| Material Schließeinsatz: | Edelstahl |
| Maueranker: | Ohne |

schlüsselmanagement.at
Klaus Madzar

A-1160 Wien, Blumberggasse 3
Telefon +43 (0)1 4805656

office@schluesselmanagement.at
www.schluesselmanagement.at

## Weitere Bilder




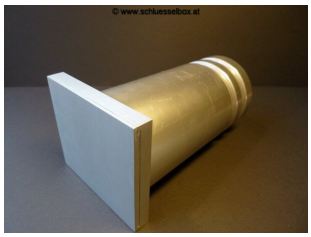
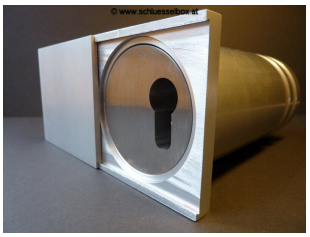

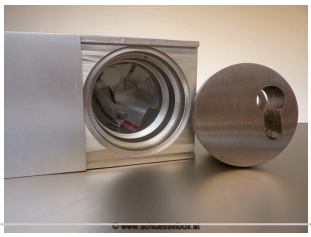

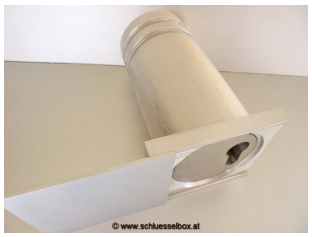


schlüsselmanagement.at
Klaus Madzar

A-1160 Wien, Blumberggasse 3
Telefon +43 (0)1 4805656

office@schluesselmanagement.at
www.schluesselmanagement.at